

Figure 4 : Plan d'ensemble (35 m de rayon)
Accès à renforcer et à créer - Plan C
Commune de Barville-en-Gâtinais

Légende

- Rayon de 35 m autour des accès à créer et à renforcer
- Limite communale
- Limite des sections cadastrales

Occupation du sol sur les parcelles cadastrales de Barville-en-Gâtinais et Egry :

- Parcelle non incluse dans le rayon de 35 m*
- Culture
- Parcelle en friche
- Sol nu
- Zone urbanisée bâtie
- Zone urbanisée non bâtie

Installations du projet :

- Eolienne
- Réseau interéolien
- Surval de l'éolienne (diamètre de 148 m)
- Emprise des fondations
- Plateforme de l'éolienne
- Accès à renforcer
- Accès à créer
- Poste de livraison
- Plateforme du poste de livraison

Les abords du projet :

- Cours d'eau busé et enterré
- Cours d'eau permanent
- Autoroute
- Route départementale
- Route communale
- Ancienne voie ferrée
- Ligne électrique aérienne (haute tension)
- Ligne électrique basse tension aérienne
- Réseau électrique souterrain (haute tension)
- Bâtiment
- Habitation

*Seules les parcelles étant comprises dans un rayon de 35 m d'une des infrastructures du projet sont décrites.

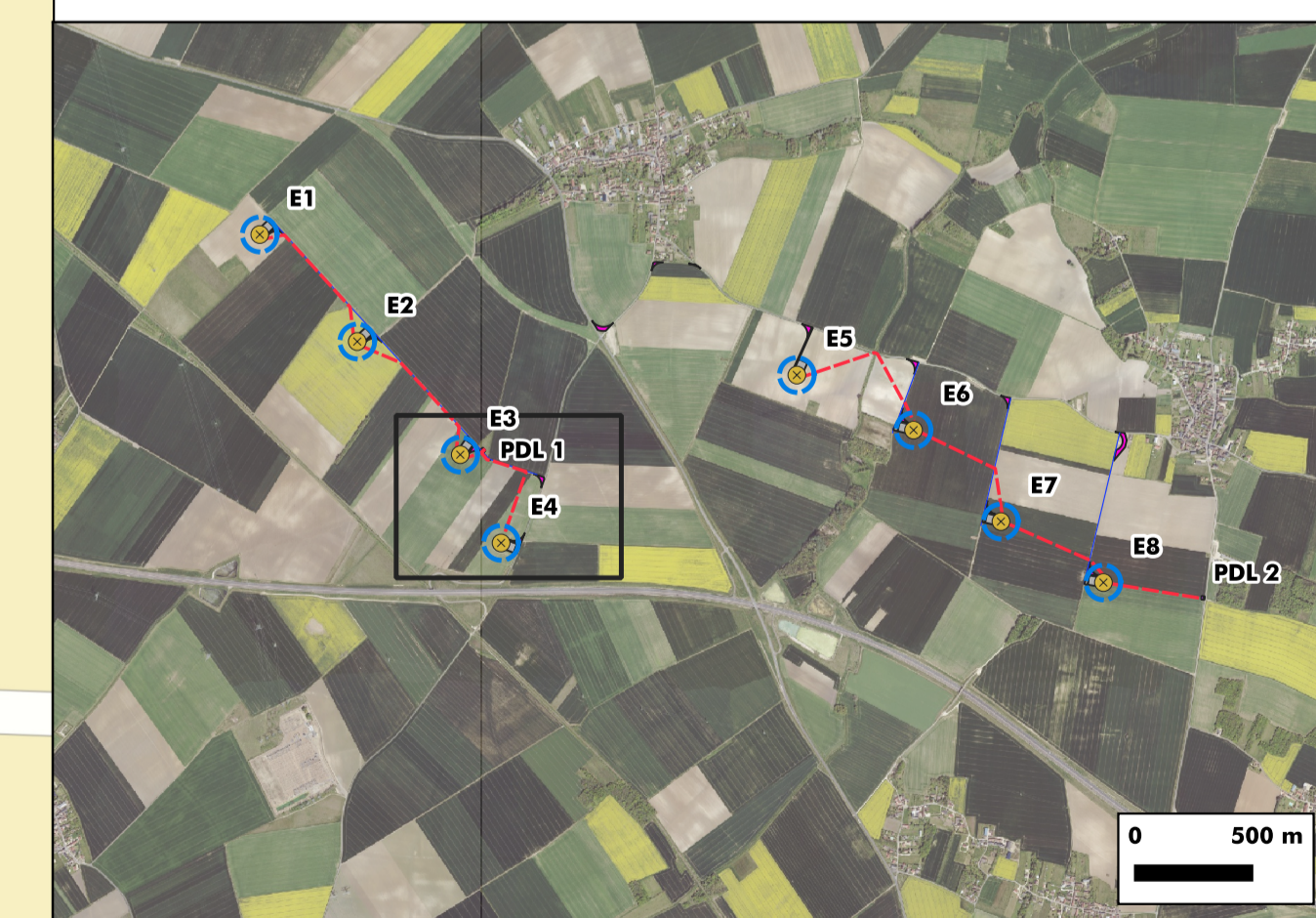

1 : 1 000

Pour une impression sur format A1 sans réduction de taille



Source : Cadastre

