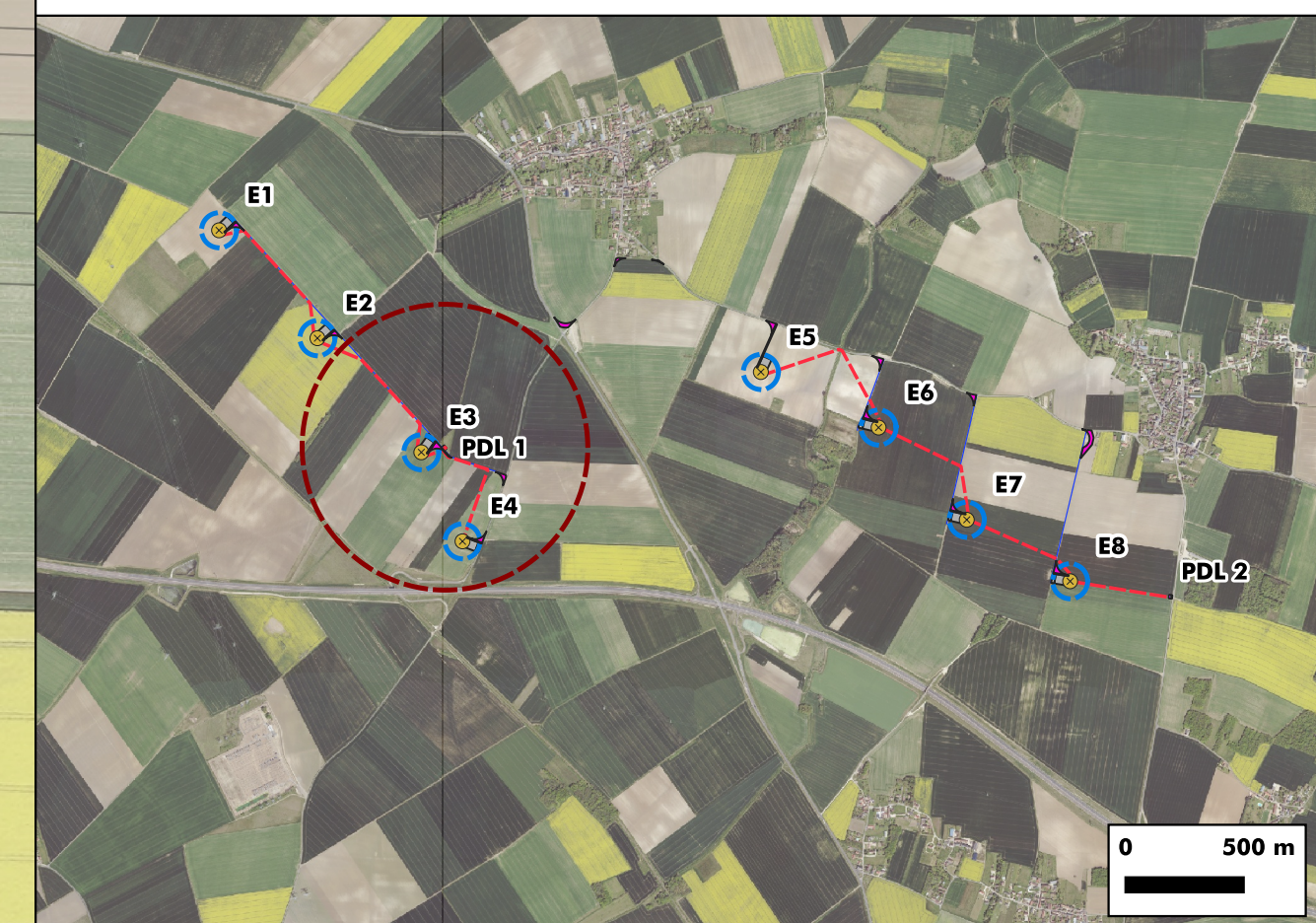

Figure 3 : Plan des abords (600 m de rayon)
Poste de livraison PDL 1
Commune de Barville-en-Gâtinais

Légende

- Rayon de 600 m autour des postes de livraison (10% du Rayon d'affichage)
 - Limite parcellaire
 - Limite communale
 - Limite section cadastrale
- Installations du projet :
- Eolienne
 - Réseau interéolien
 - Survol de l'éolienne (diamètre de 148 m)
 - Emprise des fondations
 - Plateforme de l'éolienne
 - Accès à renforcer
 - Accès à créer
 - Poste de livraison
 - Plateforme du poste de livraison
- Les abords du projet :
- Cours d'eau busé et enterré
 - Cours d'eau permanent
 - Autoroute
 - Route départementale
 - Route communale
 - Ancienne voie ferrée
 - Ligne électrique aérienne
 - Bâtiment
 - Habitation



1 : 2 500

Pour une impression au format A1 sans réduction de taille



Source : Orthophotographie IGN 2016



ABO Wind
Egry et Barville-en-Gâtinais (45)
Projet de parc éolien - 2018