

ATLAS DES ZONES INONDEES
Vallée du Loing
"Agglomération Montargoise et Loing Aval"
Reconstitution de la crue de mai-juin 2016

Commune de : **CORQUILLEROY**

Echelle : 1/5 000

Réalisation : DDT du Loiret / SLRT - PRC - Septembre 2021
Données : DRIEE Ldf / CEREMA / DDT du Loiret
Fonds de plan : IGN Scan100 / DGFIP Cadastre

OCTOBRE 2021

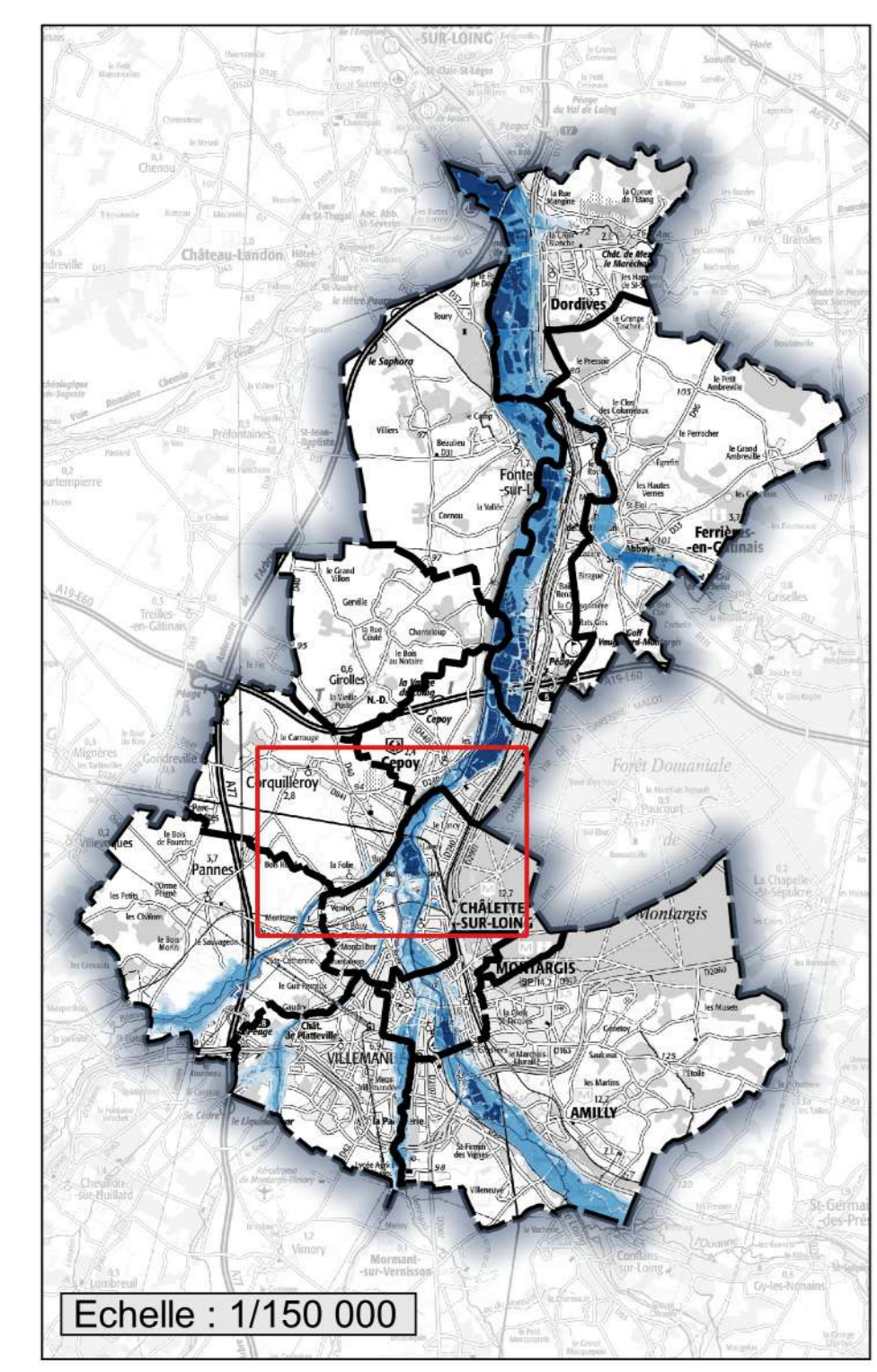

Echelle : 1/150 000

Légende

Zones inondées par classes de hauteurs d'eau

- < 0,50 m
- 0,50 m à 1,00 m
- 1,00 m à 2,00 m
- > 2,00 m
- surface en eau permanente

Limites communales

- Parcelle cadastrale
- Bâti

0 0,1 0,2 0,3 0,4 km

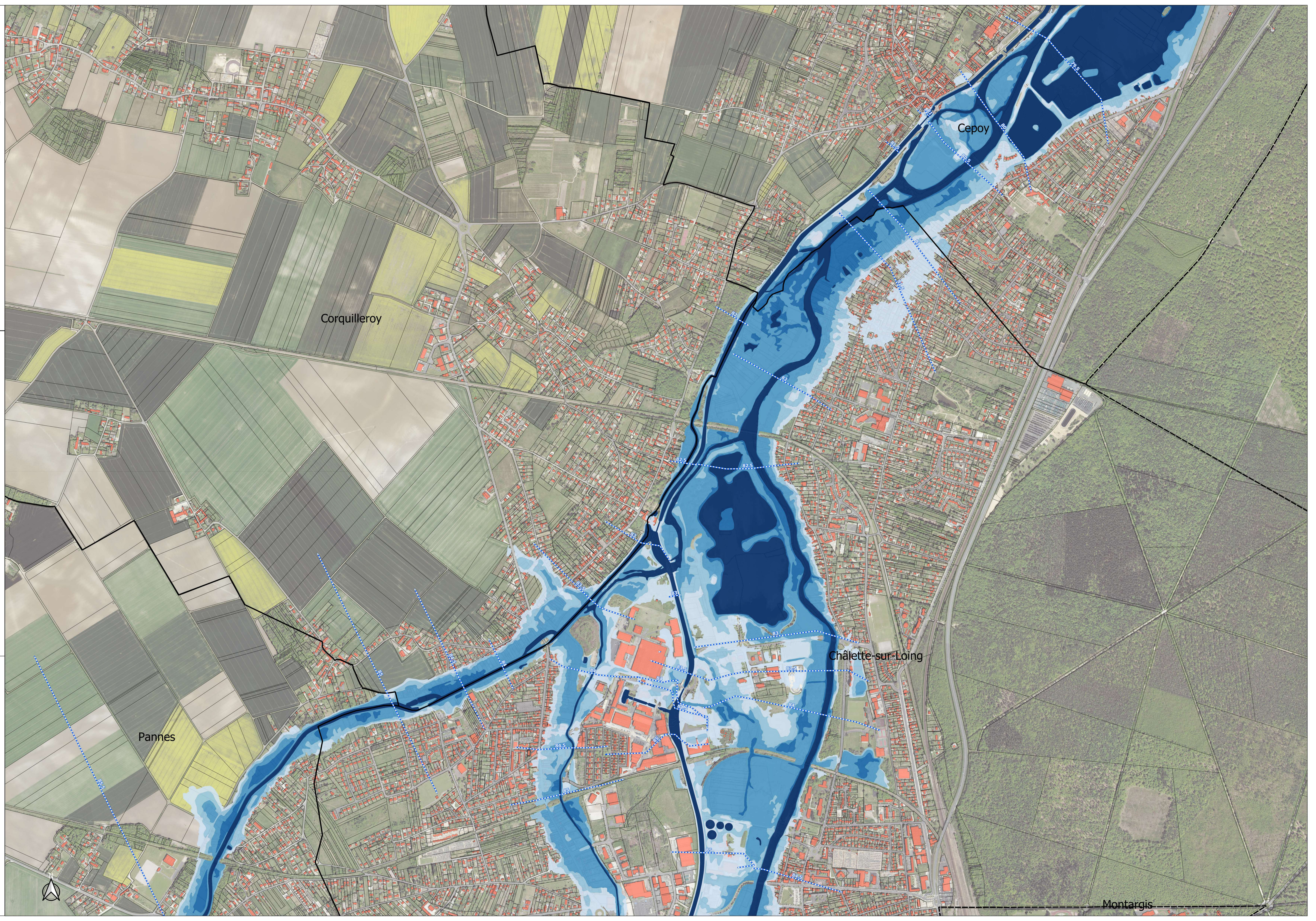

Montargis