

Plan de repérage  
1/1750°

DOSSIER DPC



**Le lycée de demain**  
Construction d'un lycée à Châteauneuf-sur-Loire  
Avenue du Gatinais  
45110 Châteauneuf-sur-Loire

<p>MAÎTRE D'OUVRAGE <b>REGION CENTRE VAL DE LOIRE</b> 9 rue Saint-Pierre Lentin 45041 ORLEANS</p> <p>ARCHITECTE MANDATAIRE <b>MOON SAFARI</b> 4 Pl. Jean Moulin 33000 BORDEAUX</p> <p>PAYSAGISTE <b>BIG BANG</b> 114 Grande rue de la Guillotière 69007 LYON</p> <p>GPC <b>PILOTYS</b> 6 rue de la Pionnière 45300 CHAINVY</p>	<p>ASSISTANT MAÎTRE D'OUVRAGE <b>AVENSIA</b> 2 rue Grodet 45000 ORLEANS</p> <p>ARCHITECTE ASSOCIE <b>C+S ARCHITECTURE</b> 26 avenue de Saint Mesmin 45077 ORLEANS</p> <p>BUREAU D'ETUDE TCE <b>CETAB</b> 61 rue du professeur Lanmeaugue Bât D 33000 BORDEAUX</p> <p>BUREAU D'ETUDE ACOUSTIQUE <b>VIA SONORA</b> 17 rue Forment 75011 PARIS</p>	<p>BUREAU DE CONTRÔLE <b>VERITAS</b></p> <p>ARCHITECTE ASSOCIE <b>BLOT ARCHITECTURE</b> 44 rue d'Ilberts 45000 ORLEANS</p> <p>BUREAU D'ETUDE RESTAURATION <b>BETR</b> 16 bis avenue de la République 69200 VENISSIEUX</p>
--	---	---

**Logements de fonction - Plan RDC**

045XXX DPC BLO ARC PLN 00E OR A AN01

PROJET PHASE EMETTEUR LOT TYPE BATIMENT NIVEAU INDEXE N° DOC

NOTA :  
Les cotes, altitudes et tous les éléments complémentaires portés sur les plans n'ont qu'une valeur indicative. Les plans n'ont de valeur que de principe et en aucun cas de plans d'exécution.

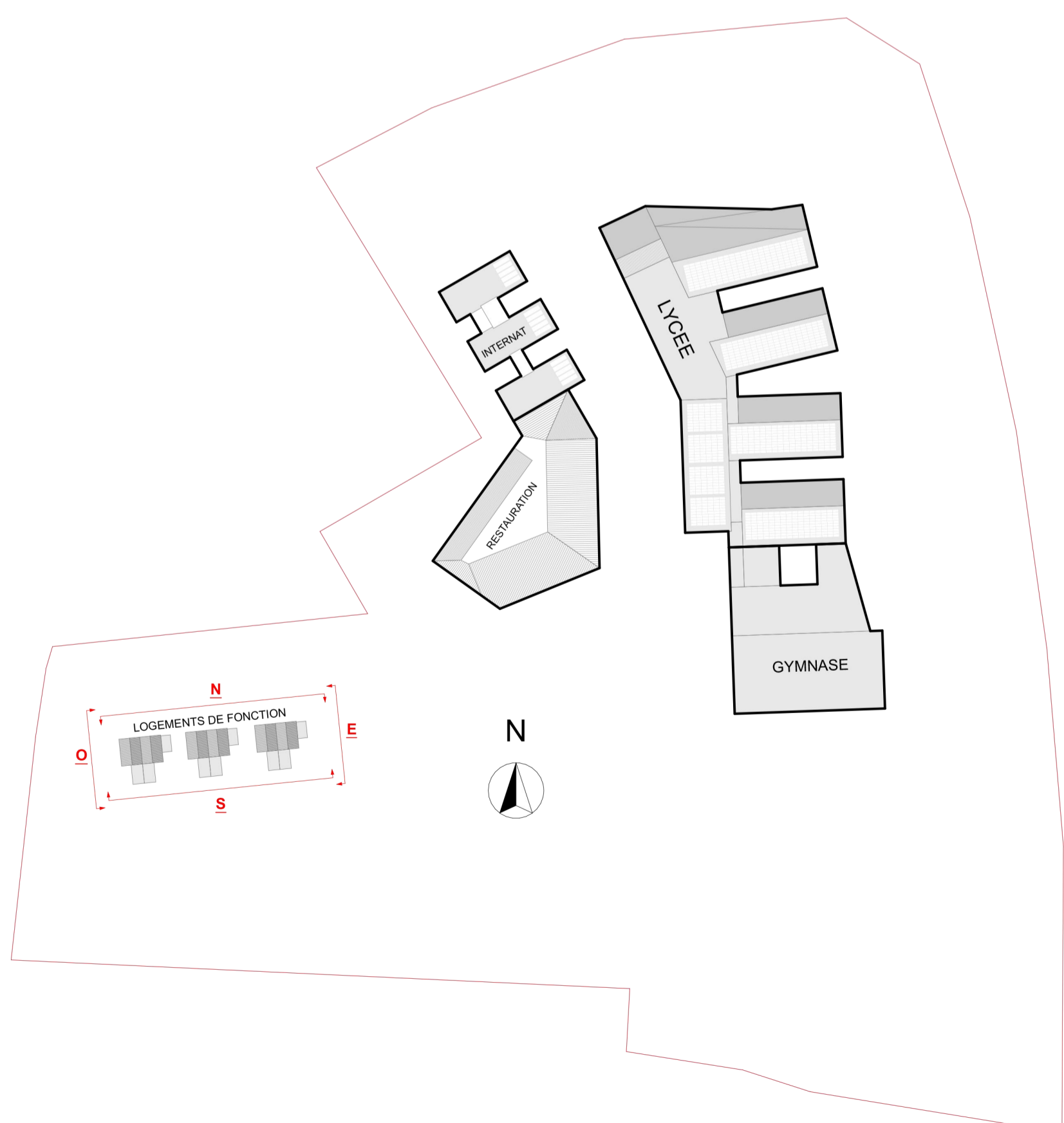
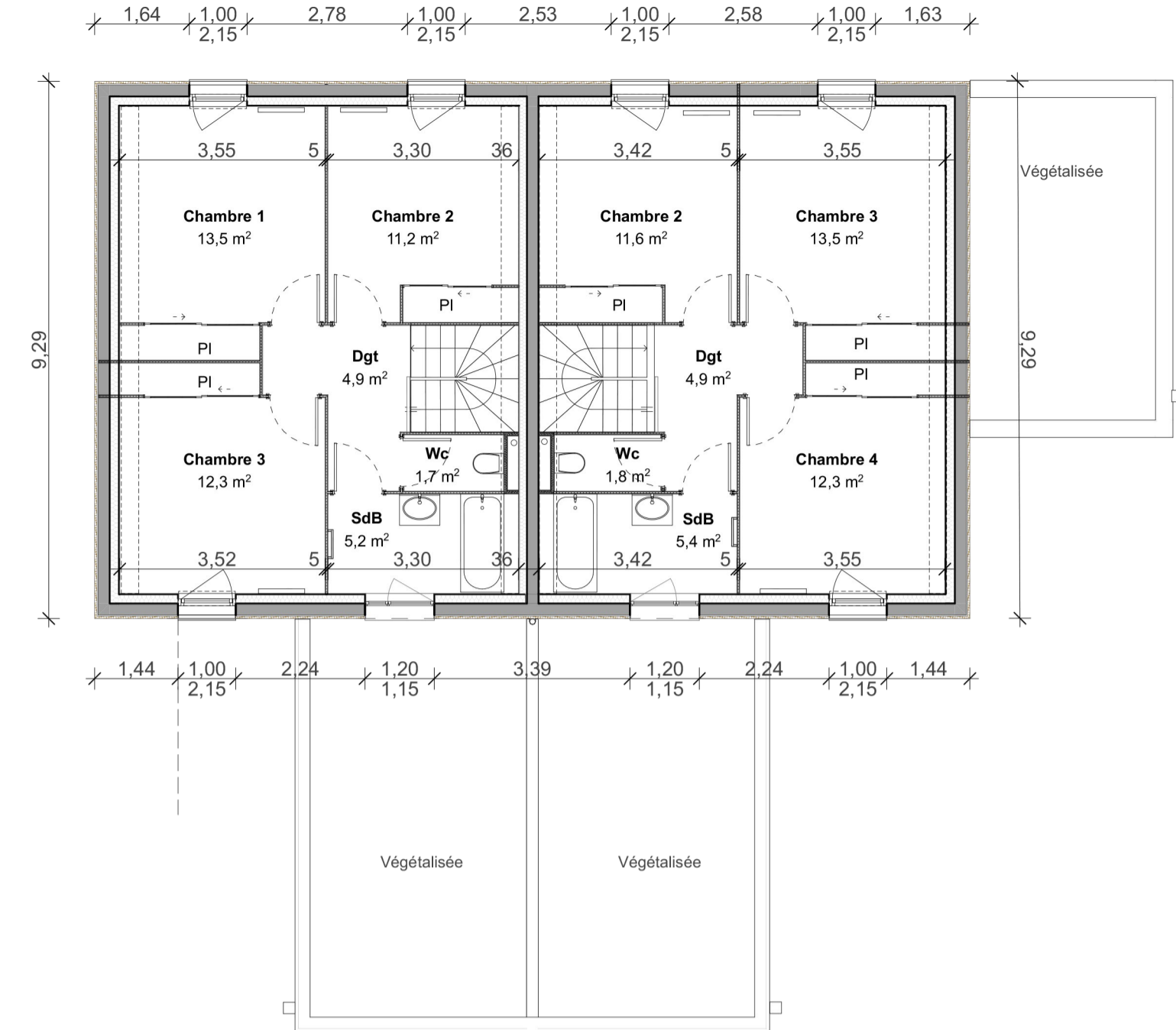
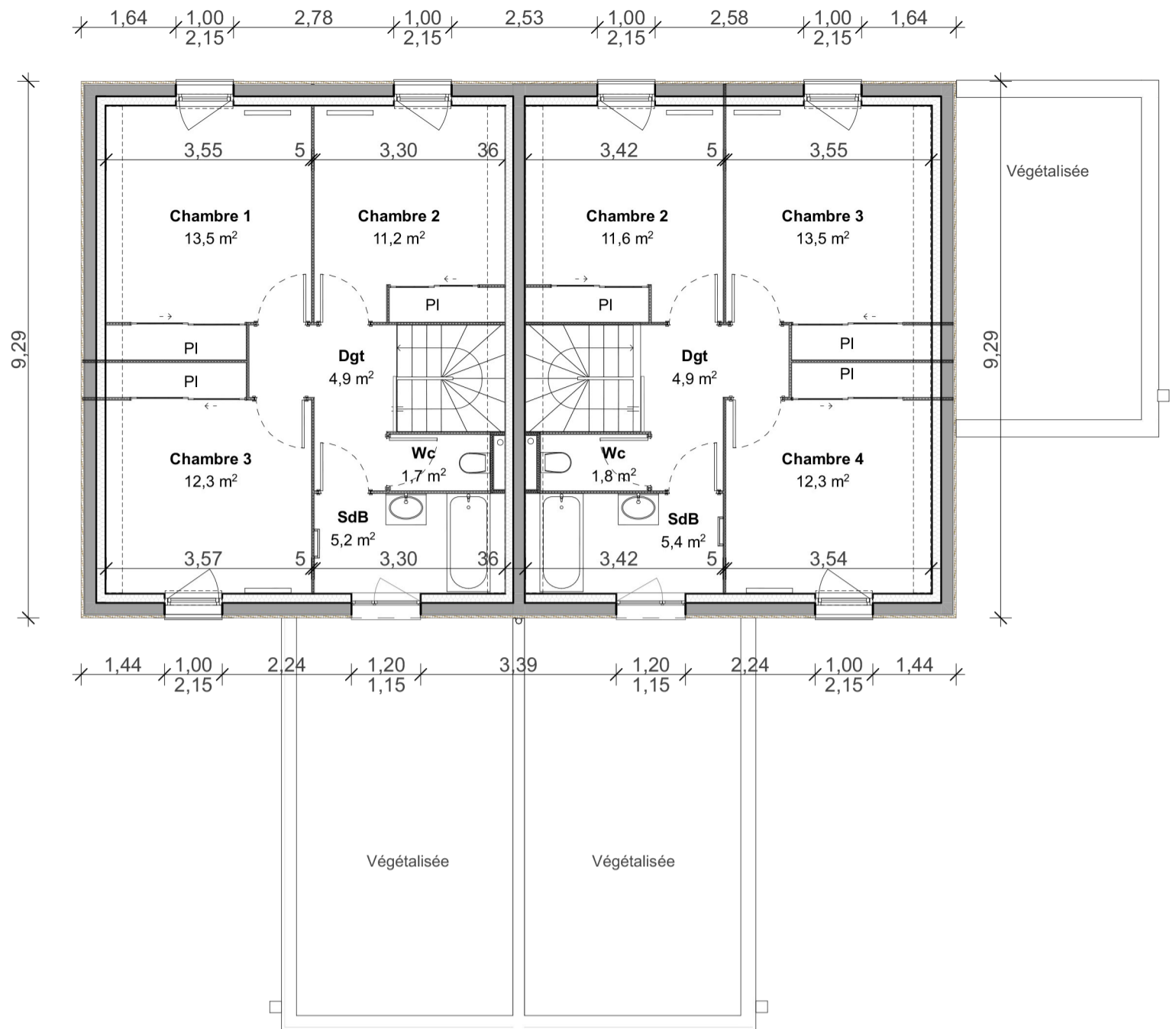
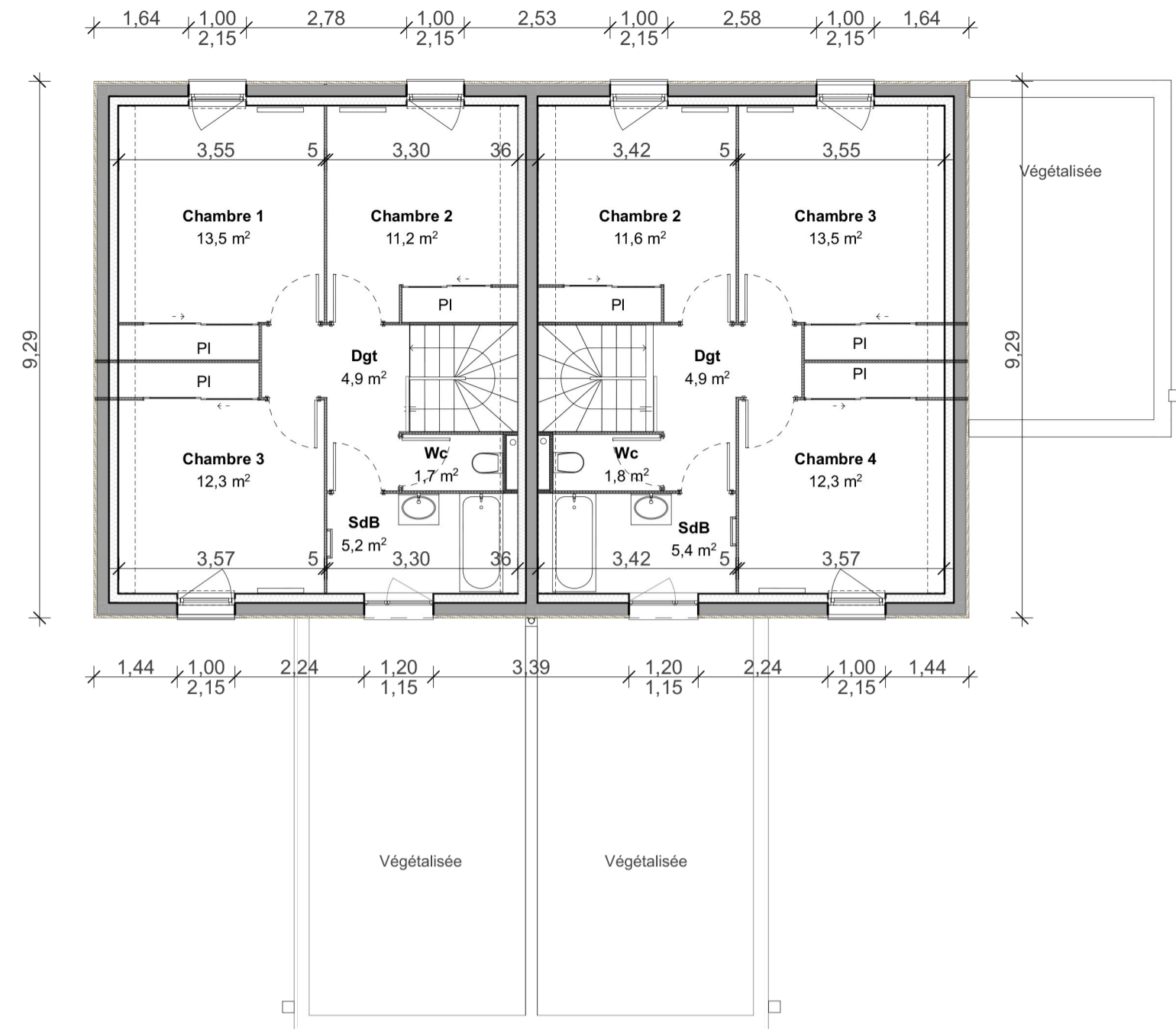

Plan de repérage  
1/1750°

DOSSIER DPC



**Le lycée de demain**  
Construction d'un lycée à Châteauneuf-sur-Loire  
Avenue du Gatinais  
45110 Châteauneuf-sur-Loire

<b>MAITRE D'OUVRAGE</b> <b>REGION CENTRE VAL DE LOIRE</b> 9 rue Saint-Pierre Lentin 45041 ORLEANS	<b>ASSISTANT MAITRE D'OUVRAGE</b> <b>AVENSIA</b> 2 rue Girodet 45000 ORLEANS	<b>BUREAU DE CONTROLE</b> <b>VERITAS</b>
<b>ARCHITECTE MANDATAIRE</b> <b>MOON SAFARI</b> 4 Pl. Jean Moulin 33000 BORDEAUX	<b>ARCHITECTE ASSOCIE</b> <b>C+S ARCHITECTURE</b> 26 avenue de Saint Mesmin 45077 ORLEANS	<b>ARCHITECTE ASSOCIE</b> <b>BLOT ARCHITECTURE</b> 44 rue d'Illiers 45000 ORLEANS
<b>PAYSAGISTE</b> <b>BIG BANG</b> 114 Grande rue de la Guillotière 69007 LYON	<b>BUREAU D'ETUDE TC</b> <b>CETAB</b> 61 rue du professeur Lannelongue Bât D 33000 BORDEAUX	<b>BUREAU D'ETUDE RESTAURATION</b> <b>BETR</b> 16 bis avenue de la République 69200 VENISSIEUX
<b>OPC</b> <b>PILOTYS</b> 6 rue de la Picomière 45380 CHAINGY	<b>BUREAU D'ETUDE ACOUSTIQUE</b> <b>VIA SONORA</b> 17 rue Forment 75011 PARIS	

Indice	Date	Modification
1		

Pour le Président du Conseil Régional et par délégation,  
 Chef de service Développement et Construction  
 Direction du Patrimoine, Éducation, Culture et Sportif  
 Aurélie Méhaut

Orientation		Echelle	1:100
Format	A1		
Altitude	± 0,00BAT = 122,80 NGF	Date	24/07/2023

**Logements de fonction - Plan R+1**

045XXX	DPC	BLO	ARC	PLN	00E	01	A	AN01
PROJET	PHASE	EMETTEUR	LOT	TYPE	BATIMENT	NIVEAU	INDEXE	N° DOC

NOTA :  
Les côtes, altitudes et tous les éléments complémentaires portés sur les plans n'ont qu'une valeur indicative. Les plans n'ont de valeur que de principe et en aucun cas de plans d'exécution.