

SCI du Centre
25, Rue Principale
57 635 HERANGE

S.A. SIDESUP

A l'attention de M. Jean-Marie BELIERES,
Directeur des Opérations
12, Rue du Moulin
45 300 ENGENVILLE

Hérange, le 27 mai 2021

Objet : Positionnement de la SCI du Centre par rapport au projet d'agrandissement de la S.A. SIDESUP

Monsieur le Directeur des Opérations,

Nous avons eu connaissance de votre projet d'extension de l'usine de déshydratation S.A. SIDESUP, 12 Rue du Moulin à Engenville (45 300).

En tant que voisin direct de votre site, depuis plus de 20 ans, nous sommes ravis d'apprendre votre projet de développement et tenions à vous exprimer notre profond respect pour votre activité et votre entreprise.

Nous tenions également à vous faire savoir que la SCI du Centre, représentée par M. Denis KUCHLY, n'empêchera pas la S.A. SIDESUP de se développer et, en aucune manière, ne fera frein à ses projets d'agrandissement. Dans cet objectif, la SCI du Centre consent à céder des terrains à la S.A. SIDESUP, dans les proportions qui lui seraient nécessaires pour l'accomplissement de ce projet, à savoir une partie des parcelles n°387 et 388 de la section N – commune d'Engenville.

Il est entendu que les modalités financières et la rédaction des actes convenant des modalités d'engagement (délai, nature de la chose et prix, ...) restent à convenir entre nos deux parties.

Nous nous tenons à votre disposition pour en échanger, à votre convenance.

Vous souhaitant bonne réception de ce courrier, nous vous prions d'agréer, Monsieur le Directeur, l'assurance de nos respectueuses salutations,

Denis KUCHLY
Gérant de la SCI du Centre
Tel : 06 07 27 38 52

SCI DU CENTRE

25, rue Principale

57635 HERANGE

Tél. 03 87 07 76 08 - Fax 03 87 07 79 90

SIRET 434 074 407 00017

Pièce jointe :

- plan du projet de votre extension (2 pages)



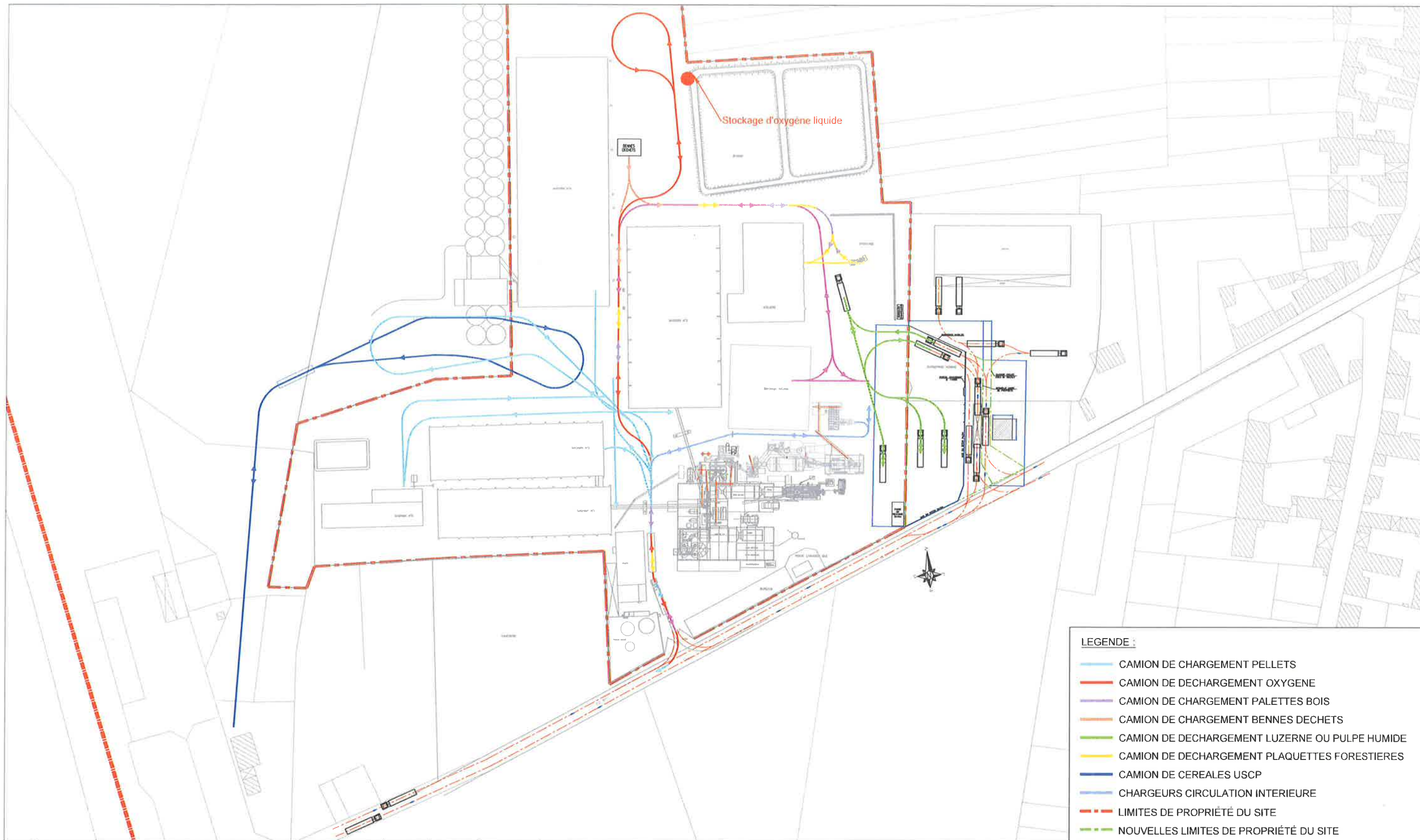

LEGENDE :	
—	CAMION DE CHARGEMENT PELLETS
—	CAMION DE DECHARGEMENT OXYGENE
—	CAMION DE CHARGEMENT PALETTES BOIS
—	CAMION DE CHARGEMENT BENNES DECHETS
—	CAMION DE DECHARGEMENT LUZERNE OU PULPE HUMIDE
—	CAMION DE DECHARGEMENT PLAQUETTES FORESTIERES
—	CAMION DE CEREALES USCP
—	CHARGEURS CIRCULATION INTERIEURE
- - -	LIMITES DE PROPRIÉTÉ DU SITE
- - -	NOUVELLES LIMITES DE PROPRIÉTÉ DU SITE

F	25-05-21	DEMANDE DU 12/05 DE PASSAGE DU PONT EN VOIE CENTRALE + FERMETURE SITE SIDESUP	CR	CB	ED (CU)
E	11-05-21	MODIFICATION EMPRISE KUCHLY	CR	CB	ED (CU)
A	08-04-21	EMISSION ORIGINALE	CR	CB	ED (CU)
IND.	DATE	MODIFICATION	DESSINE	VERIFIE	APPROUVE

SIDESUP ENGENVILLE
DESYDRATATION 3ème LIGNE
DE SECHAGE
Plan de circulation usine



		A3
Ech.: 1/1000		
FOLIO : —		

Ce plan est la propriété exclusive de la société IPSB, il ne peut être reproduit, communiqué ou utilisé sans son autorisation.

CLASSEMENT CLIENT

N° PLAN A20179-14-P-01-401-F

[Signature]

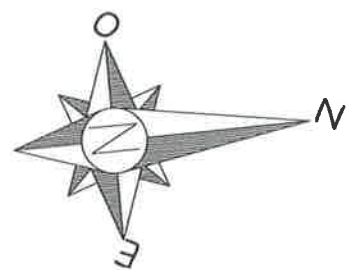
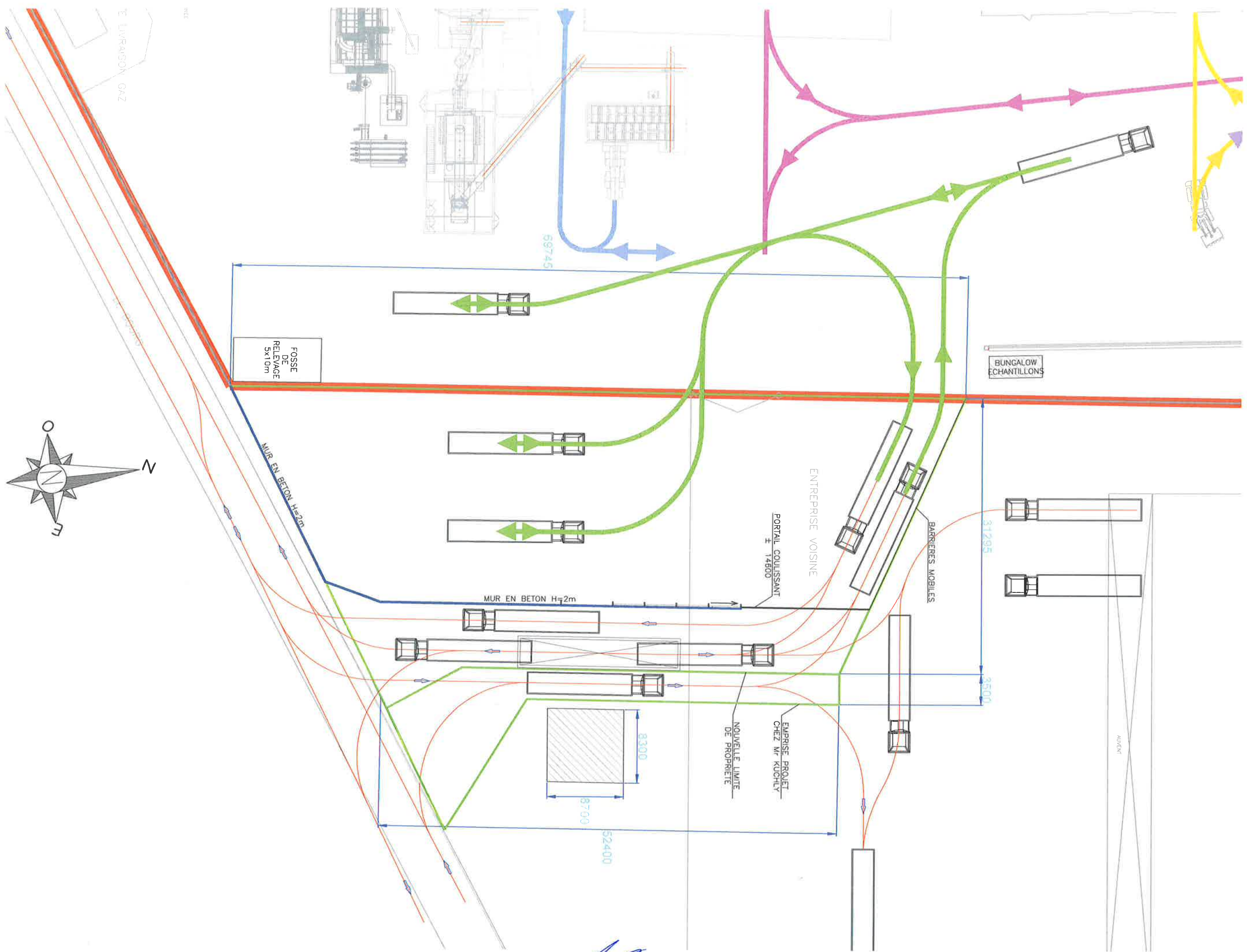

M. K.